476 Rồi Ngày Sẽ Trôi Qua

Nhạc và lời: Vĩnh Phúc, Hoàng Trọng

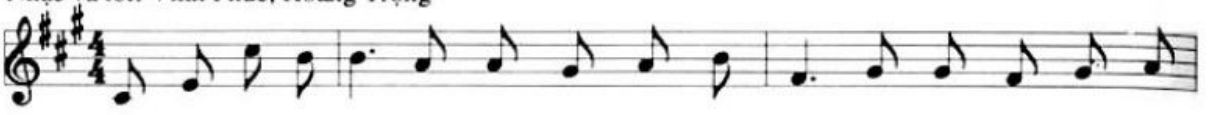

Rồi ngày sẽ trôi qua, Bao nhiêu ngày thơ ấu mộng xinh như ngàn tia nắng
Rồi ngày sẽ trôi qua, Sao ai còn mang gánh nặng lê thân buồn trên lối

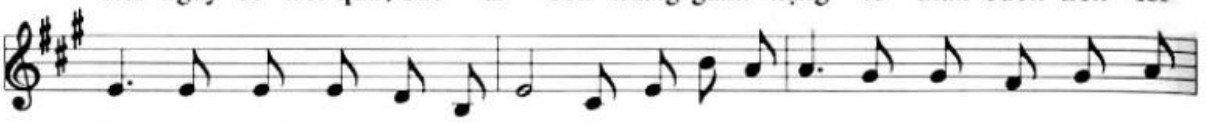

hồng sẽ khuất bóng theo thời gian. Rồi ngày sẽ trôi qua, Bao nhiêu ngày xinh chói
trần, Sống kiếp đớn đau lầm than. Rồi ngày sẽ trôi qua, Ai ơi ngày nay Chúa

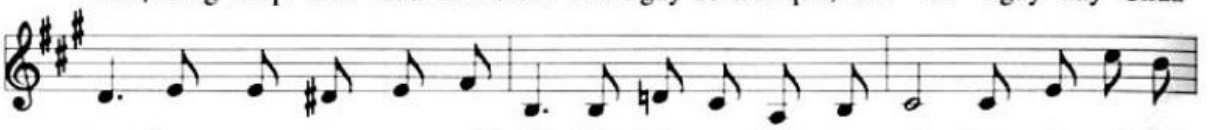

lọi theo nhau vào nơi cuối trời, Vụt biến xa tầm tay với. Rồi ngày sẽ trôi
gọi Mong ta dừng chân đáp lời. Đời sống sẽ được thay mới. Rồi ngày sẽ trôi

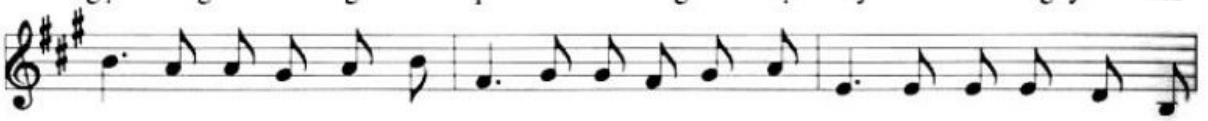

qua, Hôm nay còn trông thấy người,Mai đây là xa cách rồi, sống với nhớ thương mà
qua, Bao cơ hội không trở lại, Trôi đi dần theo tháng ngày, Hối tiếc biết bao giờ

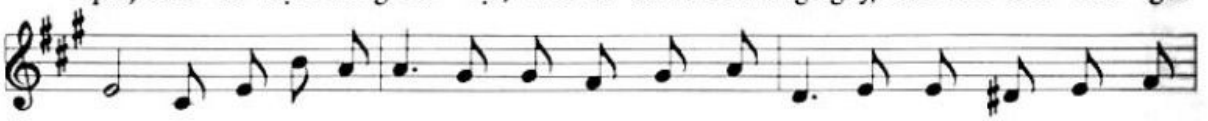

thôi. Rồi ngày sẽ trôi qua, Hoa tươi rồi hoa héo tàn, Cây xanh rồi cây úa
phai. Rồi ngày sẽ trôi qua, Hôm nay Ngài đang đứng đợi, Ai tin nhận Con Chúa

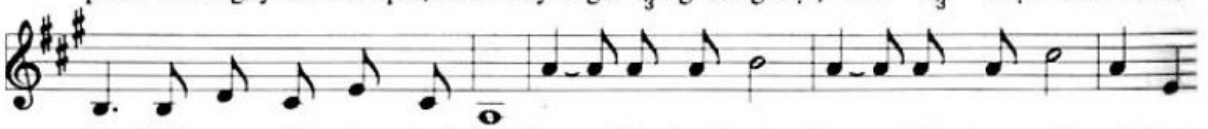

vàng, Tài năng rồi cũng phai tàn. Bao nhiêu lưu luyến, Bao nhiêu thân mến sẽ theo
Trời,Ngài ban hạnh phúc muôn đời. Jê - sus yêu mến, Đưa tay âu yếm đón ta

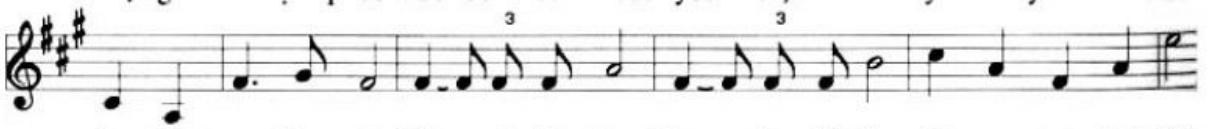

nhauchìm trong lãng quên.Địa vị giàu sang Mộng đẹp đời sống, Sẽ qua tựa hơi gió.
trong tình yêu ấm êm. Mọi tội được tha tại thập tự giá,Chúa xưa chuộc ta đó

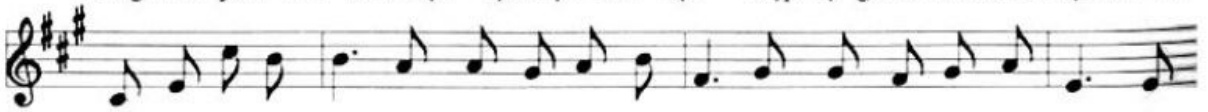

Rồi ngày sẽ trôi qua,Công danh rồi đây cũng tàn, Rơi nhanh tựa như lá vàng những
Dù ngày sẽ trôi qua, Mai đây sầu đau lấp vùi,Thân ta nổi trôi giữa đời giữ

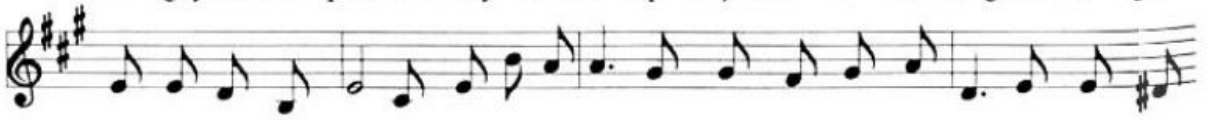

lúc gió Thu tràn lan.Rồi ngày sẽ trôiqua, Ta đi rồi ta trở lại, Trôi theo sầu
vững đức tin người ơi! Rồi ngày sẽ trôi qua,Đêm buông màn đêm khắp trời, Ta nương mình

thương tháng ngày, Chìm trong ngàn bóng đêm dài.
trong Chúa rồi, Bình an hạnh phúc muôn đời. Rồi ngàn năm cuộc đời đẹp tươi.