Vào hạ

Into Summer

Lê Hựu Hà
Arr. W. Hickox, 2026.05.20

Allegretto tranquillo, quasi una passeggiata ♩ = 80

mp

C

Trời nhẹ dần lên cao, hồn

mp

7 F C Am Am D7 G7

tôi dường như bóng chim. Vờn đôi cánh mềm lặng lẽ kiếm chốn nao bình yên.

13 C F C F D7

Và dòng sông xanh kia nằm yên như không muốn trôi. Phơi màu áo rêu vỗ về

mf

19 G7 C C F

đánh giấc trưa nghỉ ngơi. Rì rào ngàn heo may thở than qua muôm khóm cây.

mp

24 C C Am Am D7 G7 C

Chợt nghe hững hờ mùa hạ lướt thướt qua tầm tay. Kìa vầng mây

mf

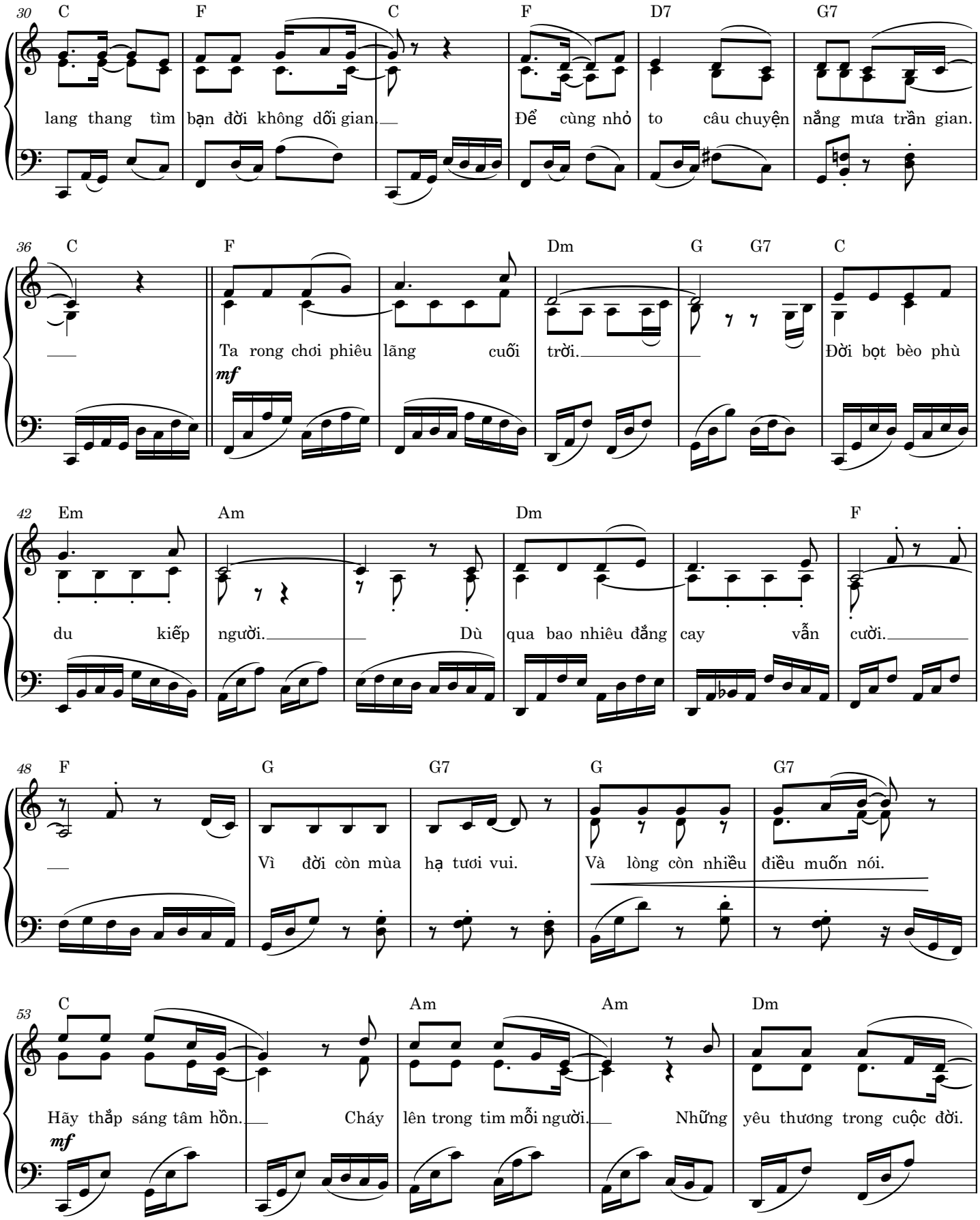
30
C F C F D7 G7
lang thang tìm bạn đời không dối gian. Để cùng nhỏ to câu chuyện nắng mưa trần gian.
36
C F Dm G G7 C
Ta rong chơi phiêu lãng cuối trời. Đời bọt bèo phù
mf
42
Em Am Dm F
du kiếp người. Dù qua bao nhiêu đắng cay vẫn cười.
48
F G G7 G G7
Vì đời còn mùa hạ tươi vui. Và lòng còn nhiều điều muốn nói.
53
C Am Am Dm
Hãy thắp sáng tâm hồn. Cháy lên trong tim mỗi người. Những yêu thương trong cuộc đời.
mf

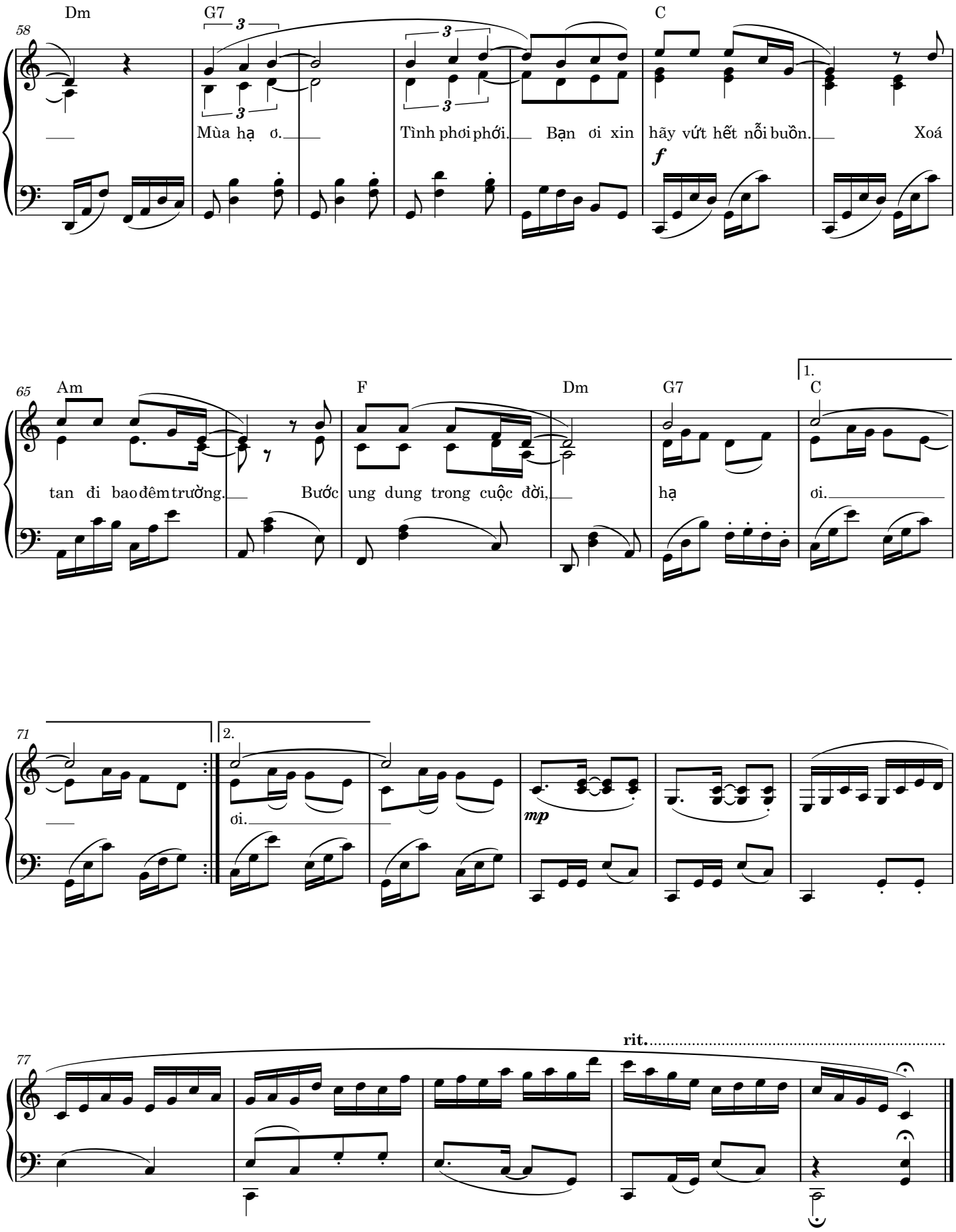
58
Dm
G7
C
Mùa hạ ơ.
Tình phơi phới.
Bạn ơi xin hãy vứt hết nỗi buồn.
Xoá
f
65
Am
F
Dm
G7
1.
C
tan đi bao đêm trường.
Bước ung dung trong cuộc đời,
hạ
ơi.
71
2.
ơi.
mp
77
rit.

Vào hạ
Lê Hựu Hà

Trời nhẹ dần lên cao, hồn tôi dường như bóng chim.
Vờn đôi cánh mềm lặng lẽ kiếm chốn nao bình yên.
Và dòng sông xanh kia nằm yên như không muốn trôi.
Phơi màu áo rêu vỗ về đánh giấc trưa nghỉ ngơi.

Rì rào ngàn heo may thở than qua muôm khóm cây.
Chợt nghe hững hờ mùa hạ lướt thướt qua tầm tay.
Kìa vầng mây lang thang tìm bạn đời không dối gian.
Để cùng nhỏ to câu chuyện nắng mưa trần gian.

Ta rong chơi phiêu lãng cuối trời.
Đời bọt bèo phù du kiếp người.
Dù qua bao nhiêu đắng cay vẫn cười.

Vì đời còn mùa hạ tươi vui.
Và lòng còn nhiều điều muốn nói.
Hãy thắp sáng tâm hồn.
Cháy lên trong tim mỗi người.

Những yêu thương trong cuộc đời.
Mùa hạ ơ. Tình phơi phới.
Bạn ơi xin hãy vứt hết nỗi buồn.
Xoá tan đi bao đêm trường.
Bước ung dung trong cuộc đời, hạ ơi.

Into Summer
Lê Hựu Hà

The sky grows lighter and higher, my soul like the shadow of a bird,
Soft wings gently fluttering, quietly searching for a peaceful place.
And that green river lies still, as if unwilling to flow,
Displaying its moss-colored robe, soothing the midday sleep.

The rustling autumn breeze sighs through countless clusters of trees.
Suddenly I feel the careless summer drifting just within reach.
There, a wandering cloud searches for a faithful companion,
So together they may whisper stories of sunshine and rain in this world.

We wander freely at the edge of the sky.
Human life drifts like floating duckweed, fragile and fleeting.
Yet after so much bitterness and sorrow, we still smile.

For life still holds the joyful summer,
And the heart still has so much left to say.
Let your soul shine brightly,
Let every heart burn with light.

With all the love within this life.
Oh summer, overflowing with affection.
My friend, please throw away all sadness.
Erase those long dark nights.
Walk calmly and freely through life, oh summer.